



MINISTÉRIO DA EDUCAÇÃO
Secretaria de Educação Profissional e Tecnológica
Instituto Federal de Educação, Ciência e Tecnologia da Paraíba
Pró-Reitoria de Administração e Finanças

ANEXO I-A - PROJETO ARQUITETÔNICO

REGIME DIFERENCIADO DE CONTRATAÇÃO ELETRÔNICO (RDC) n.º 001/2022
(Processo Administrativo n.º 23381.004482.2022-59)

DETALHE DA FIXAÇÃO DA TESOURA NA VIGA DE CONCRETO

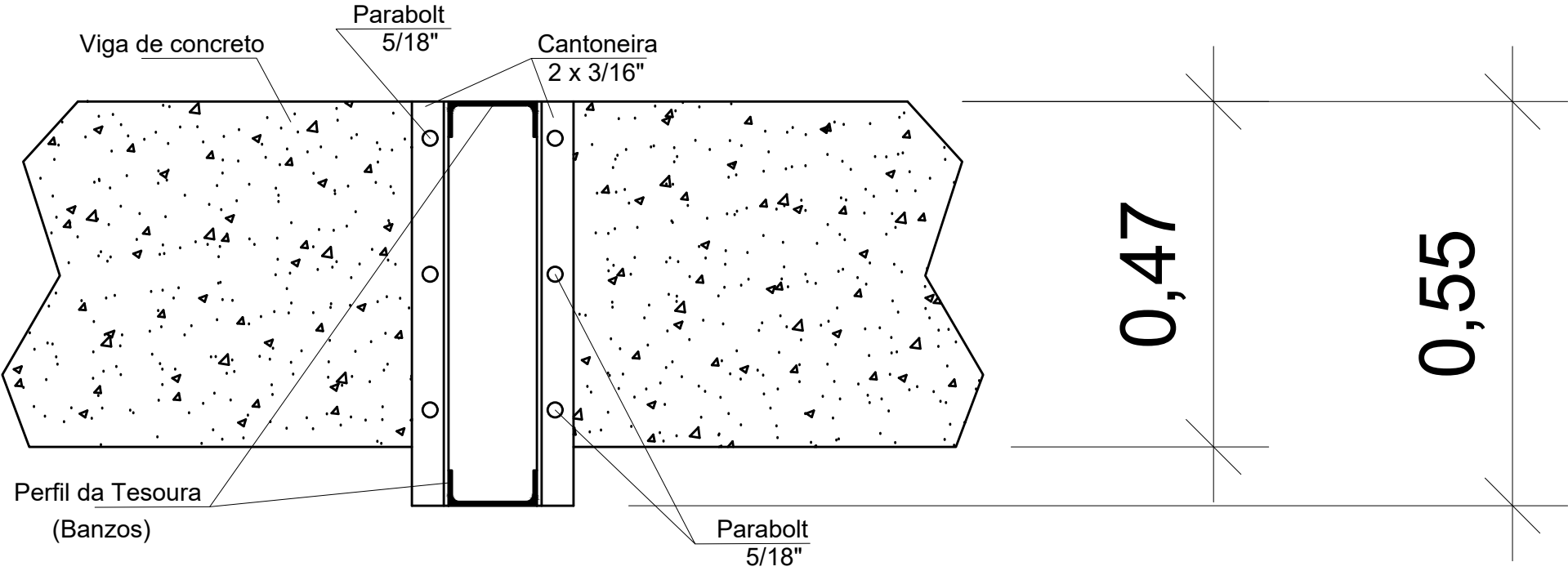

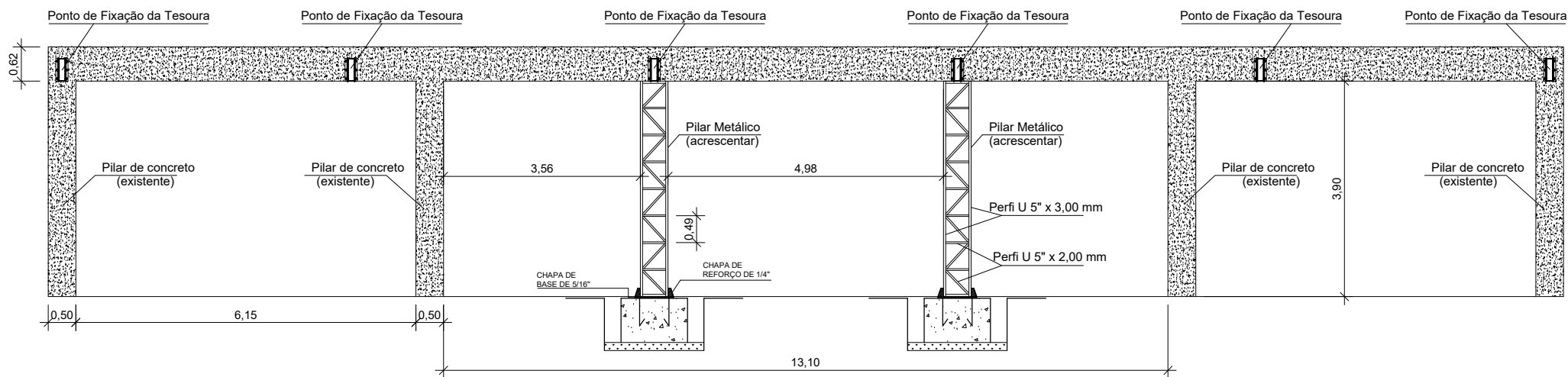

VT 01 (6X)

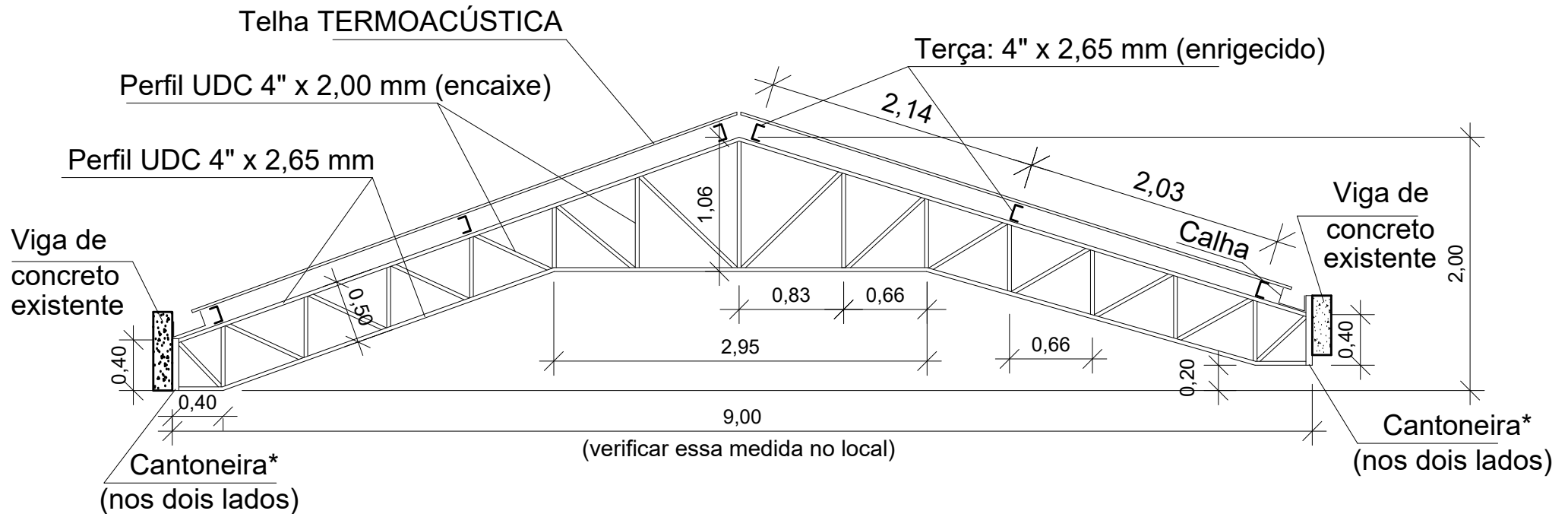

* Cantoneira laminada 2" x 3/16"
(Fixação através de parabolt
na viga de concreto do prédio
conforme detalhe)

ESPECIFICAÇÕES DE MATERIAIS

MATERIAL _____ AÇO ASTM-A36

SOLDA: ELETRODO REVESTIDO E 7018

TELHA _____ TERMOACÚSTICA 4,55m

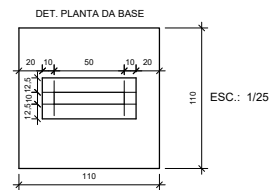
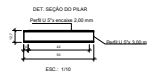
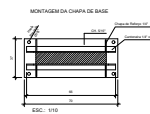
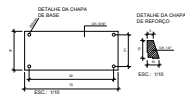
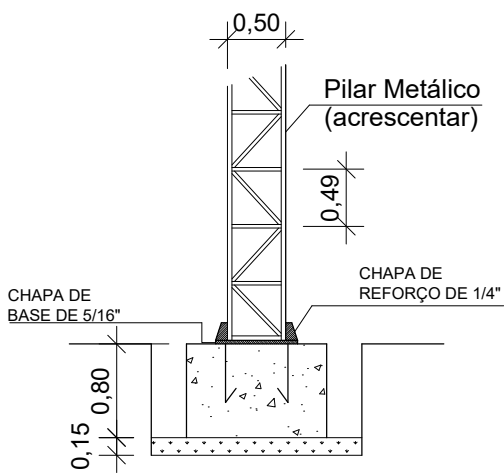

DETALHE DOS BLOCOS

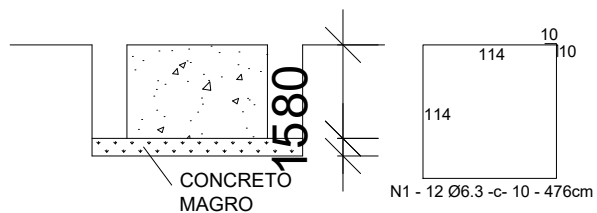
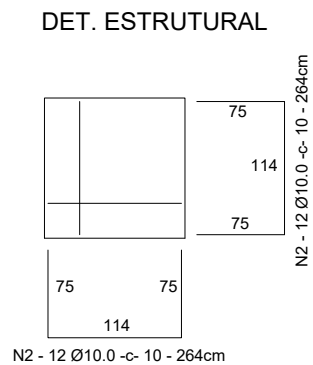
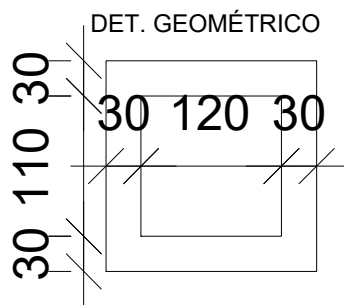

ESC.: 1/50

* Cantoneira laminada 2" x 3/16"
(Fixação através de parabolt
na viga de concreto do prédio
conforme detalhe)

TELHA _____ TERMOACÚSTICA 4,55m

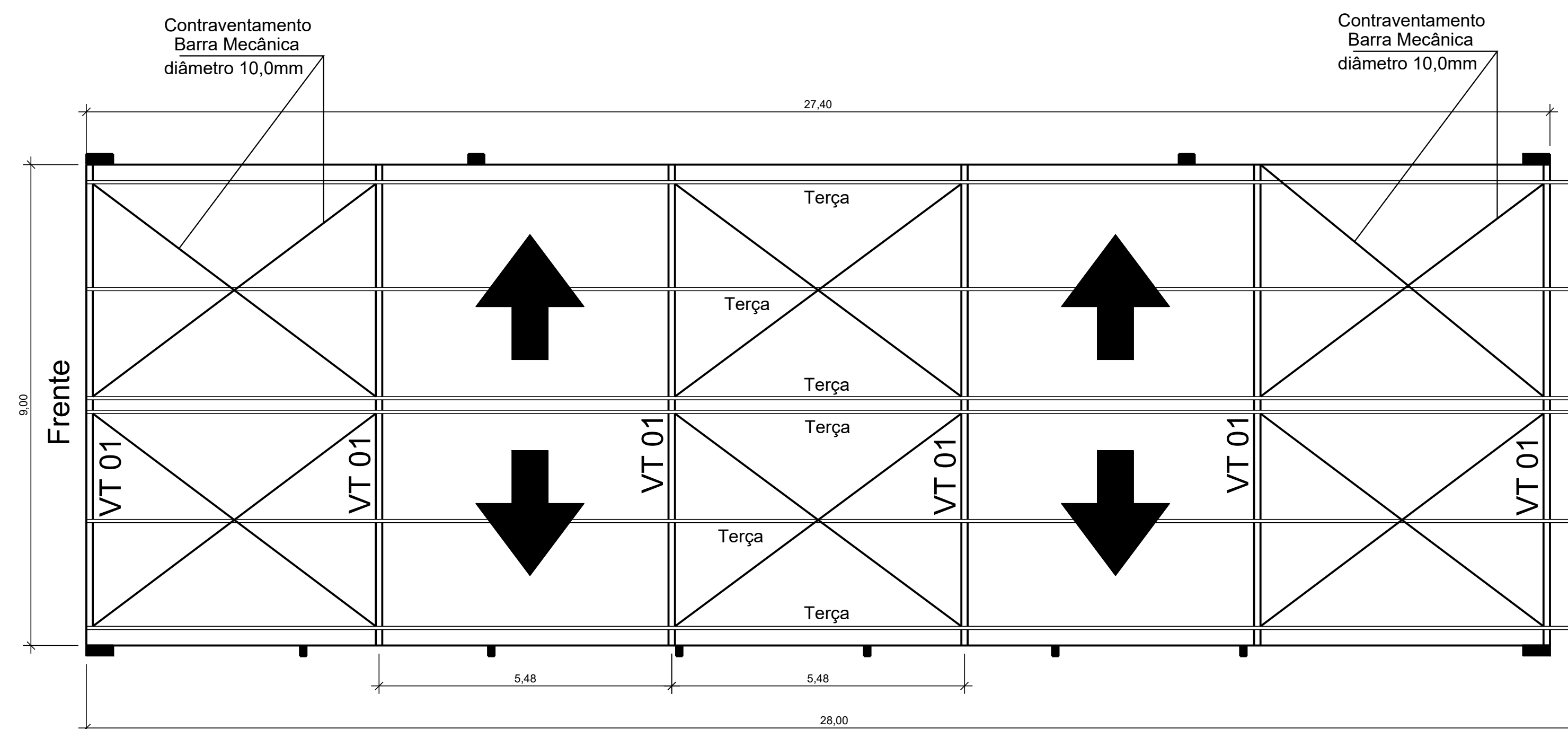
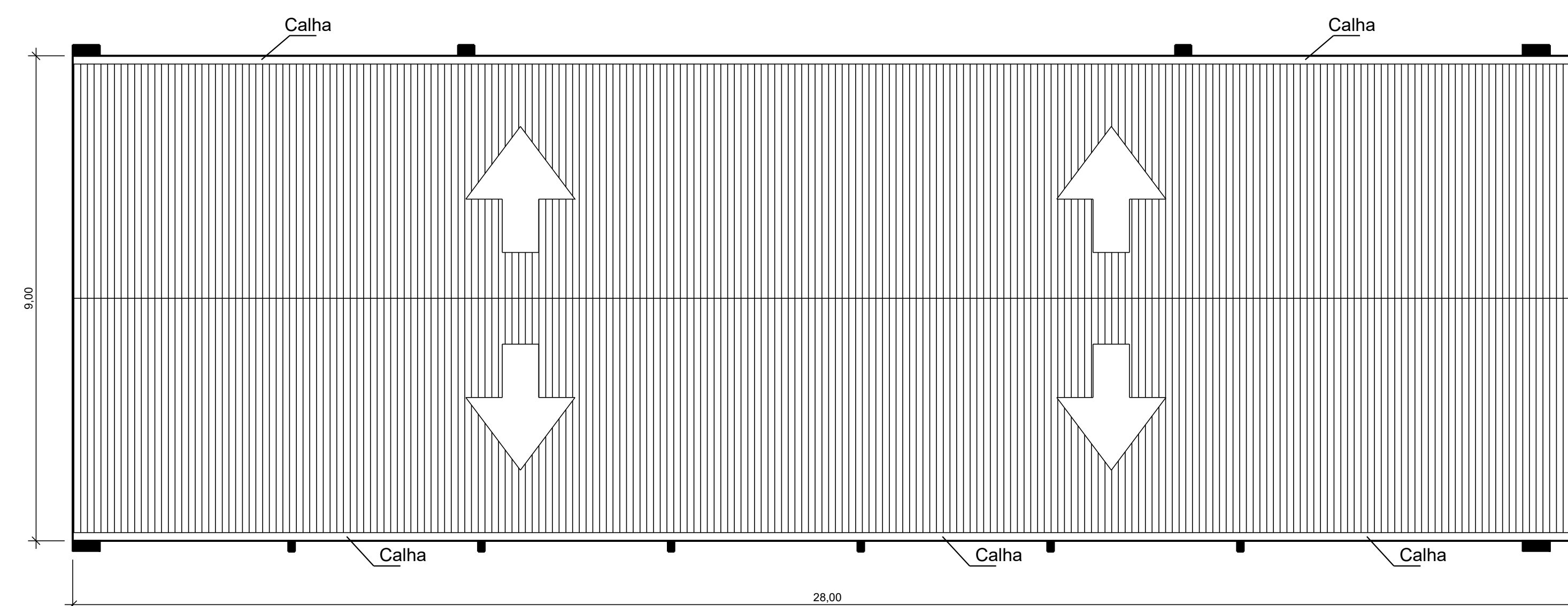
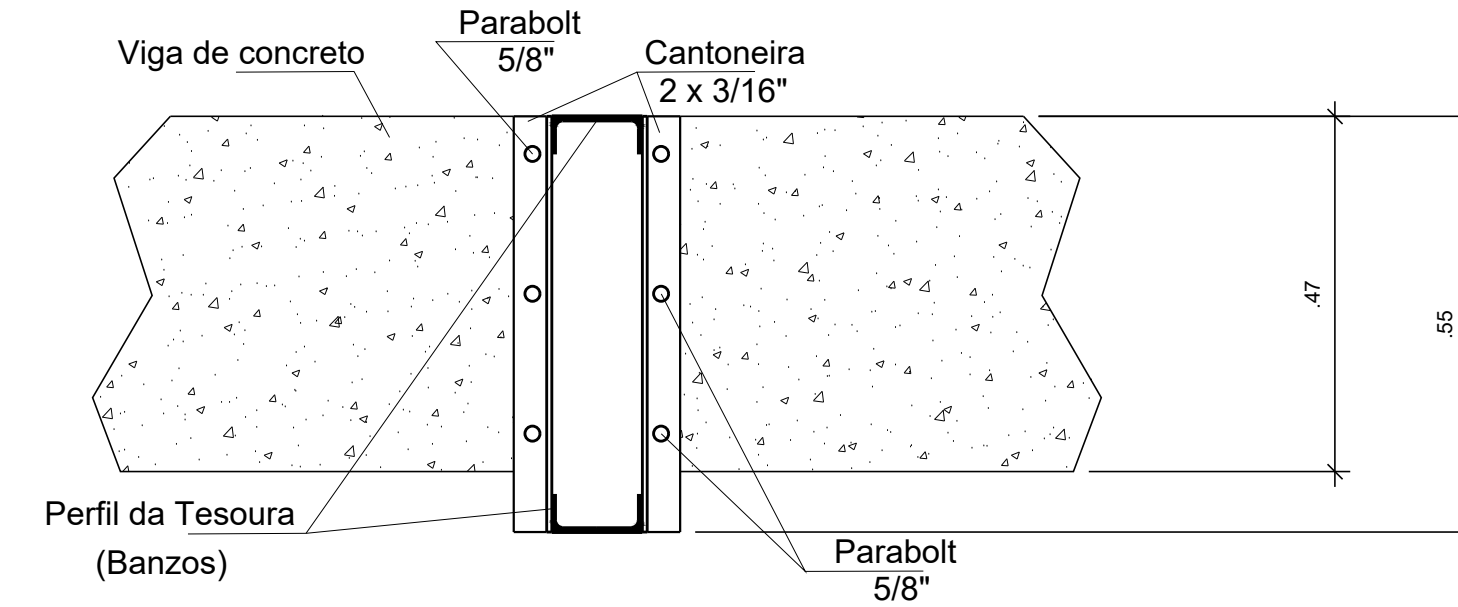
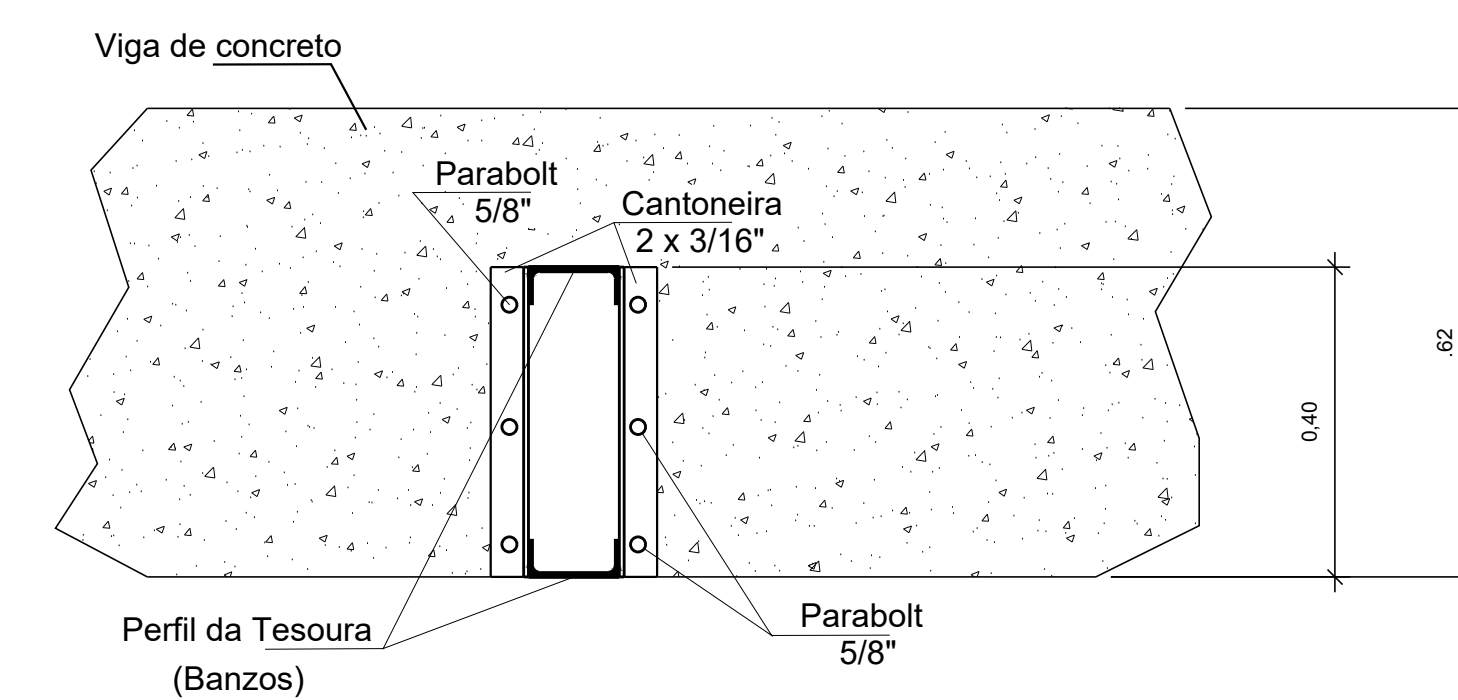

Planta Estrutural de Coberta - Escala 1/75

| | | |
|----|----|----|
| ST | OD | LT |
|----|----|----|

PROPRIETÁRIO

ENG* MECÂNICO

CONSTRUTOR

| | | | |
|--------------------|------------------------------|---|--|
| PRONCHIA 01/01 | PROJETO | COBERTURA METALICA PARA ESTACIONAMENTO | |
| | PROPRIETARIO LOCAL | IFPB CAMPUS CAJAZEIRAS. | |
| | | Rua José Antônio da Silva, 300, Jardim Oásis. | |
| | | Cajazeiras - PB. | |
| DATA | RESPONSÁVEL | NSC, PACCZ, RUBRICA | MARTILIANO SOARES FILHO Engenheiro Mecânico - CREA 2.502.445-2 |
| DESENHO CORRETA | 20/02/20 | | |
| VISTO | | | |
| ESCALA | DESENHO | | |
| 1/75 | PLANTA ESTRUTURAL DE COBERTA | | |
| | PLANTA DE COBERTA | | |
| | VIGA TRILIGADA PTO - VT 01 | | |
| 1/10 | DETALHE DA FIXAÇÃO | | |
| | | FIRMA | ARQUIVO PACCZ |

Planta de Coberta

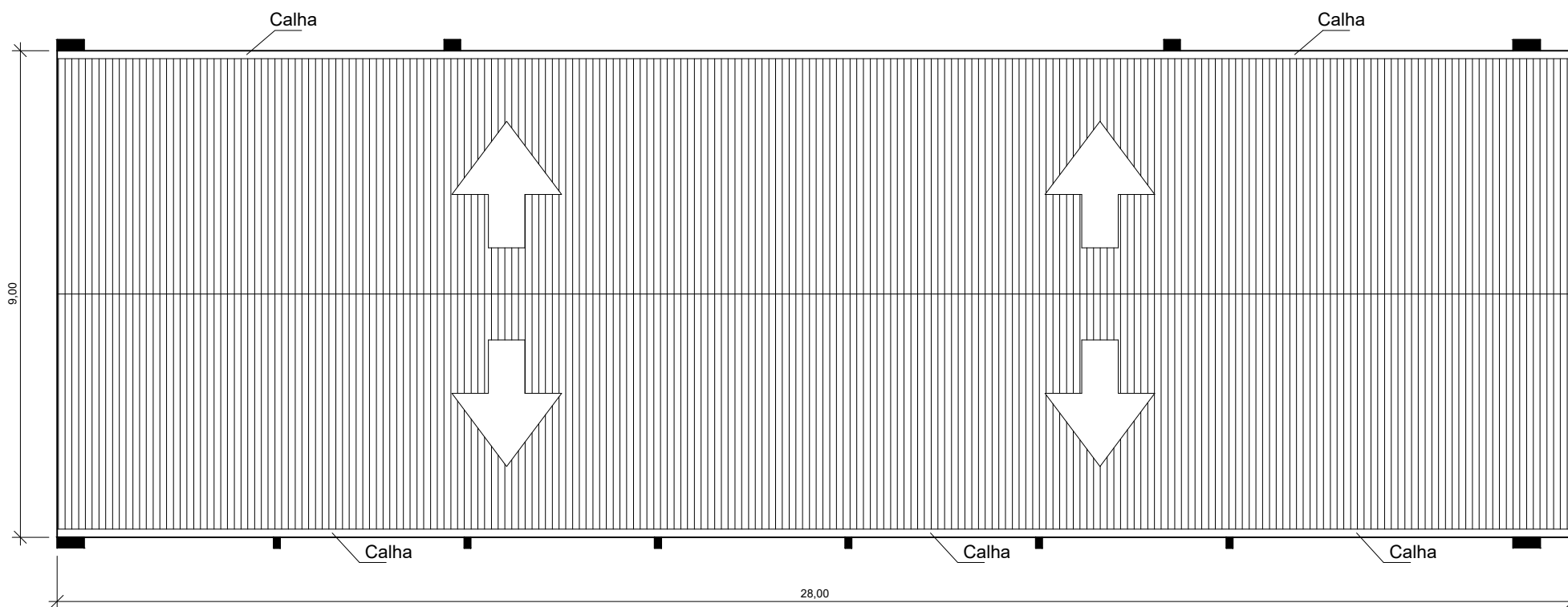

Planta Estrutural de Coberta

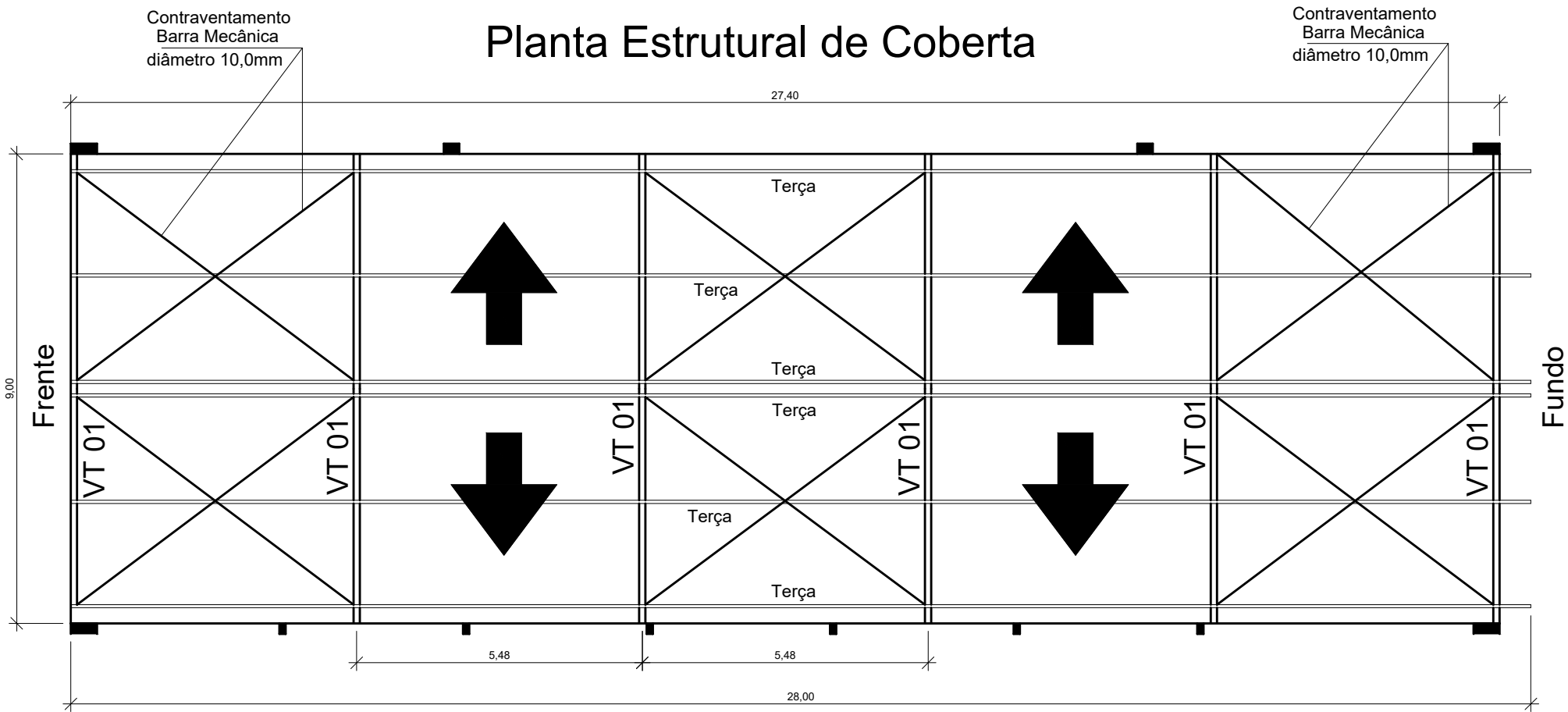

DETALHE DA FIXAÇÃO DA TESOURA NA VIGA DE CONCRETO

(Lado Esquerdo)

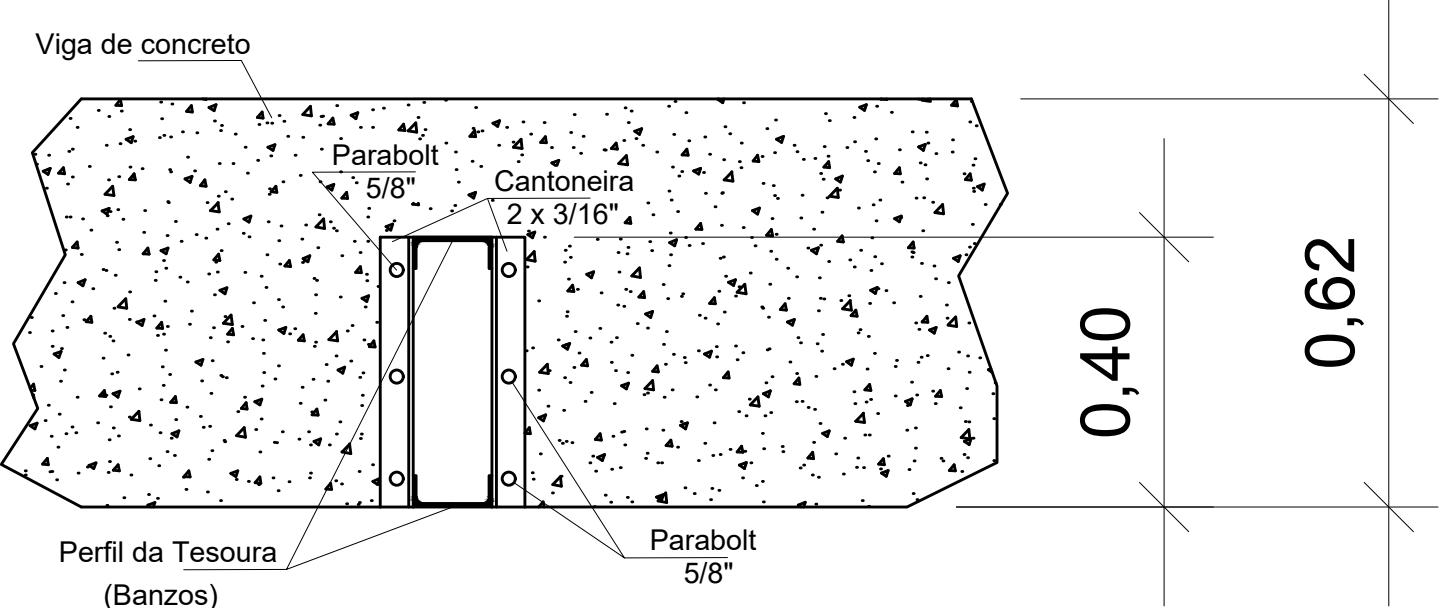

(Lado Direito)

